

GÁVEA MACRO PLUS II FIC FIM

Aberto para captação
Junho de 2024

Gávea
INVESTIMENTOS
Material Publicitário

PERFIL

O FUNDO

O Gávea Macro Plus II FIC FIM ("Fundo") é um fundo de investimento em cotas de fundo de investimento constituído sob a forma de condomínio aberto, com prazo indeterminado de duração, regido por regulamento próprio e pelas disposições legais e regulamentares aplicáveis.

OBJETIVO

Buscar a valorização de suas cotas por meio de aplicação de, no mínimo, 95% de seu patrimônio líquido em cotas do Gávea Macro Plus Master FIM ("Fundo Master").

PÚBLICO-ALVO

O Fundo destina-se exclusivamente a receber investimentos de investidores qualificados, nos termos da Instrução CVM Nº 539.

POLÍTICA DE INVESTIMENTO DO FUNDO MASTER

Sua carteira, de perfil agressivo, poderá ser composta por instrumentos negociados no mercado de derivativos, sujeitos a variações expressivas de preço. Sua estratégia de investimento poderá incluir posições de compra e venda direcionais, operações de arbitragem e pares de valor relativo. Poderá incluir também aplicações de até 40% de seu patrimônio líquido (ou percentual maior caso isso venha a ser permitido pela regulamentação) em ativos financeiros negociados no exterior. Não há limites de alavancagem das operações no mercado de derivativos, com exceção dos limites definidos pelo gerenciamento de risco adotado pela gestora, e não há restrições quanto à diversificação e/ou concentração de ativos, sempre observada a legislação em vigor.

GERENCIAMENTO DE RISCO

Os principais fatores de risco do Fundo são taxas de câmbio, renda fixa, renda variável e commodities, negociados no Brasil (principalmente) e no exterior. O gerenciamento de risco visa monitorar as diferentes dimensões dos riscos do Fundo. Para tanto, são utilizadas diversas medidas de risco. O Fundo tem seu risco máximo limitado por metodologia de teste de estresse que combina estudos estatísticos sobre o comportamento histórico dos fatores de risco e análise sobre o possível comportamento futuro destes fatores segundo a avaliação da gestora. O limite de risco aqui referido é estabelecido pelo Comitê de Risco, de acordo com as diretrizes internas da Gávea Investimentos. O limite de risco não constitui uma obrigação legal e pode ser alterado a qualquer momento. Não há garantias de que os fundos não incorrerão perdas maiores que seu limite de risco.

PRINCIPAIS CARACTERÍSTICAS

Classificação ANBIMA
Multimercados Livre

Código ANBIMA
476080

Data de Início
2 de Outubro de 2018

Gestora
Gávea Investimentos Ltda.

Administrador
BEM DTVM Ltda. (Grupo Bradesco)

Custodiante
Banco Bradesco S.A.

Auditores
DELOITTE

Taxa de Administração e Custódia
2,00% ao ano, paga mensalmente, incluindo a taxa do Fundo Master

Taxa de Performance
20% do rendimento do Fundo que exceder a 100% da variação do CDI, paga semestralmente.

Valores Mínimos
Aplicação Inicial e Permanência: R\$ 50.000,00
Movimentações Subsequentes: R\$ 25.000,00

Patrimônio Líquido
Mês (R\$ mil): 1,115,030
Médio dos últimos 12 meses (R\$ mil): 1,070,087

<https://www.gaveainvest.com.br/fundos/gavea-macro-plus-ii-fic-fim/>

RENTABILIDADE

RETORNOS MENSAIS 2024*													
	Jan	Fev	Mar	Abr	Mai	Jun	Jul	Ago	Set	Out	Nov	Dez	2024
Fundo	-1.04	-0.44	2.34	-3.57	-0.48	2.45							-0.88
CDI	0.97	0.80	0.83	0.89	0.83	0.79							5.22
%CDI²	-	-	280.29	-	-	311.16							-

RETORNOS MENSIS DOS ANOS ANTERIORES*															
	Jan	Fev	Mar	Abr	Mai	Jun	Jul	Ago	Set	Out	Nov	Dez	Ano	CDI	%CDI
2023	2.56	1.27	-0.72	-0.06	0.99	-0.47	1.18	0.26	-1.82	-1.91	5.97	3.24	10.71	13.05	82.08
2022	3.55	0.72	2.61	4.12	0.92	3.64	1.23	0.24	0.42	1.01	1.36	1.02	22.81	12.37	184.38
2021	1.59	3.56	2.41	-0.16	0.44	0.87	-2.65	1.57	3.28	-1.68	-0.73	-0.04	8.60	4.39	195.71
2020	-1.09	3.77	3.64	0.64	1.44	0.67	2.08	1.35	-0.13	0.98	1.86	-0.09	16.06	2.77	580.40
2019	3.41	1.09	-2.11	1.53	0.60	0.38	2.84	-1.57	-2.98	-0.38	-0.66	3.81	5.85	5.97	98.07
2018										1.79	-3.17	-3.22	-4.61	1.49	-

PERFORMANCE ACUMULADA

	Excesso de Retorno			
	Retorno	Retorno a.a. ²	% CDI ³	Anualizado ^{2,4}
Junho	2.45%	35.71%	311.16%	25.31%
2024	-0.88%	-1.77%	-	-12.67%
12 Meses	5.95%	5.95%	50.88%	-5.74%
Desde Início	71.53%	9.91%	131.79%	2.03%

ESTATÍSTICAS

Dados Mensais	2024	12 Meses	Desde Início
Retorno Médio	-0.13%	0.51%	0.80%
Maior Retorno	2.45%	5.97%	5.97%
Menor Retorno	-3.57%	-3.57%	-3.57%
% Meses Positivos	33%	50%	65%
% Meses Acima CDI	33%	42%	52%
Máximo Drawdown	-4.04%	-4.04%	-6.29%
-- de Meses	2	2	2

*RENTABILIDADE MENSAL (%) CALCULADA COM BASE NA COTA DO ÚLTIMO DIA ÚTIL DO MÊS, LÍQUIDA DE TAXAS DE ADMINISTRAÇÃO E PERFORMANCE E BRUTA DE IMPOSTOS.

ANÁLISE DE RETORNOS

Dados Diários	Junho	2024	Desde Início
Volatilidade Anualizada ²	5.8%	7.1%	6.1%
Sharpe Anualizado ²	3.6	-1.7	0.3
Maior Retorno	0.65%	1.02%	1.74%
Menor Retorno	-0.70%	-1.47%	-1.75%
Máximo Run-up	1.77%	2.36%	4.03%
Máximo Run-down	-0.70%	-1.80%	-3.13%
Máximo Drawdown	-0.70%	-5.01%	-6.63%

ATRIBUIÇÃO DE DESEMPENHO POR MERCADO⁵

	Junho	2024	12 meses	Desde Início
Câmbio	88	(56)	87	(134)
Bolsa	11	(188)	(144)	594
Renda Fixa	88	(222)	(207)	3,201
Outros	4	17	9	16
Excesso Bruto	190	(449)	(256)	3,677
Caixa	(6)	(54)	(98)	308
Despesas ⁶	(17)	(107)	(220)	(2,260)
Excesso de Retorno	166	(610)	(574)	1,725
CDI	79	522	1,169	5,427
Retorno	245	(88)	595	7,153

EVOLUÇÃO DA COTA FINAL DE MÊS (R\$)

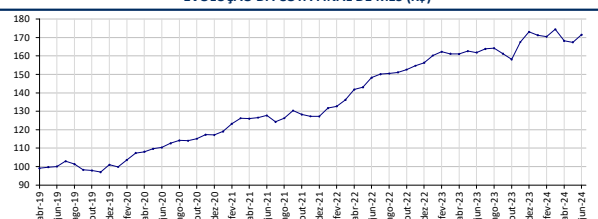

ATRIBUIÇÃO DE DESEMPENHO POR REGIÃO^{5,9}

	Junho	2024	12 meses	Desde Início
Ásia (ex. Japão)	5	(80)	(95)	483
EMEA	(7)	18	31	(14)
Desenvolvidos	108	(219)	(220)	452
América Latina(ex. Brasil)	73	81	243	1,606
Brasil	9	(261)	(220)	1,102
Múltiplas Regiões	1	11	5	49
Excesso Bruto	190	(449)	(256)	3,677
# de Países	20	22	28	40
# de Estratégias	89	145	200	834

GÁVEA MACRO PLUS II FIC FIM

Aberto para captação
Junho de 2024

Gávea
INVESTIMENTOS
Material Publicitário

RISCO

	⁽⁷⁾ Teste de Estresse 3 dias, %PL (Pior Cenário Plausível)		VaR Monte-Carlo 1 dia, 98%	
	31/05/2024	28/06/2024	31/05/2024	28/06/2024
Pior Cenário Plausível	8.30%	5.54%	0.69%	1.27%
Cenário	Fiscal Risk US Equity Crash - Brazil			
Por Região				
Ásia (ex. Japão)	0.12%	0.00%	0.03%	0.02%
EMEA	0.01%	-0.01%	0.02%	0.01%
Desenvolvidos	4.00%	-0.55%	0.36%	0.42%
América Latina	4.16%	6.10%	0.48%	0.64%
Brasil	3.19%	6.15%	0.44%	0.55%
Múltiplas Regiões	0.00%	0.00%	0.01%	0.03%
Por Mercado				
Câmbio	2.14%	0.00%	0.40%	0.15%
Bolsa	1.01%	4.67%	0.41%	0.52%
Renda Fixa	5.14%	0.88%	0.63%	0.66%
Outros	0.01%	-0.01%	0.02%	0.04%

EVOLUÇÃO DO RISCO NO MÊS

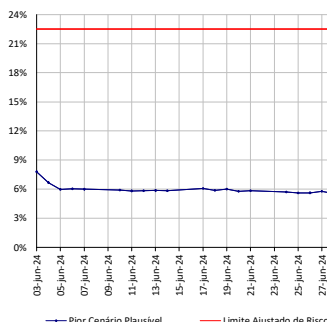

PIOR CENÁRIO PLAUSÍVEL DESDE O INÍCIO

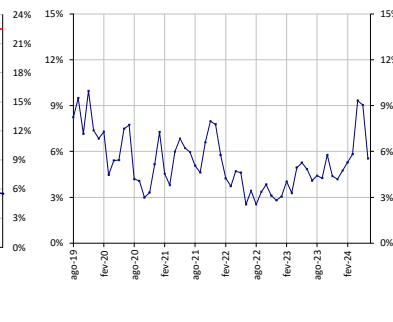

PROCEDIMENTOS DE MOVIMENTAÇÃO

APLICAÇÕES

Serão efetivadas pelo valor da cota de fechamento em vigor no mesmo dia da disponibilidade dos recursos ao Administrador.

Aplicações podem ser efetuadas através de DOC, TED ou qualquer outro instrumento de transferência no âmbito do Sistema de Pagamentos Brasileiro (SPB).

TAXA DE INGRESSO / SAÍDA

Não há.

DADOS BANCÁRIOS

Favorecido: Gávea Macro Plus II FIC FIM (CNPJ: 30.556.738/0001-09)

Banco: Bradesco (237)

Agência: 2856-8

Conta corrente: 24625-5

CETIP: 36051.00-9

RESGATES

Resgates serão pagos utilizando-se o valor da cota em vigor 89 (oitenta e nove) dias após o recebimento do pedido de resgate ("data de conversão"). Resgates serão efetivados no 1º (primeiro) dia útil subsequente à data de conversão.

PROCEDIMENTO

Aplicações e resgates devem ser solicitados por escrito à área de atendimento ao cliente até as 14:00 horas de cada dia. Os pedidos de aplicações e resgates efetuados aos sábados, domingos e feriados, serão processados no dia útil subsequente.

VALORES MÍNIMOS

Aplicação Inicial e Permanência: R\$ 50.000,00

Movimentações Subsequentes: R\$ 25.000,00

ATENDIMENTO AO CLIENTE

Distribuidor: Gávea Investimentos Ltda.

E-mail: relacionamento@gaveainvest.com.br

Tel: (21/11) 3526-9901

www.gaveainvest.com.br

Ouvidoria : 0800 60 42832

Supervisão e Fiscalização:

Comissão de Valores Imobiliários - CVM

Contato: www.cvm.gov.br

Serviço de Atendimento ao Cidadão em

www.cvm.gov.br.

(1) A taxa de administração máxima compreende a taxa de administração mínima e o percentual máximo que a política do Fundo admite despende em razão das taxas de administração dos fundos de investimento investidos; (2) Anualizado a partir dos retornos diários, supondo 252 dias úteis no ano, exceto períodos que compreendam 12 meses; (3) % CDI é a razão percentual entre o retorno do Fundo e o CDI acumulado. Nas hipóteses em que o índice de referência (benchmark), ou o Fundo, ou ambas as variáveis forem negativas, a informação será omitida, em conformidade com as DIRETRIZES ANBIMA PARA PUBLICIDADE E DIVULGAÇÃO DE MATERIAL TÉCNICO DE FUNDOS DE INVESTIMENTO; (4) Do retorno do Fundo acumulado anualizado, subtrai-se o CDI acumulado anualizado no período; (5) Excesso de retorno sobre CDI, pontos percentuais, valores aproximados; (6) Contém despesas do Fundo, tais como: taxas de administração e performance, auditoria, liquidação, custódia, etc.; (7) Teste de estresse: tem como propósito simular a pior perda plausível do portfólio em 3 dias. O resultado do teste de estresse é a perda máxima simulada dentre diversos cenários macroeconômicos e estatísticos. Value at Risk (VaR): perda máxima esperada do portfólio em 1 dia para o nível de confiança de 98%; (8) A distribuição conjunta dos fatores de risco da carteira tem a seguinte forma paramétrica: os fatores são modelados por distribuições t assimétricas, e a estrutura de interdependência entre eles, por uma cópula t. A distribuição é simulada por Monte Carlo e os retornos da carteira são calculados por apreamento completo. O risco da carteira é uma perda severa simulada; (9) A partir de janeiro/2023, a quebra do desempenho por região foi ajustada para refletir os retornos por estratégia ao invés de por ativo investido, com exceção das estratégias em múltiplas regiões. Para maiores esclarecimentos, por favor entre em contato com a nossa área comercial (relacionamento@gaveainvest.com.br e (11/21) 3526-9901).



Gestão de Recursos

LEIA A LÂMINA DE INFORMAÇÕES ESSENCIAIS (SE HOUVER), O REGULAMENTO, COMUNICADOS E EVENTUAIS FATOS RELEVANTES ANTES DE INVESTIR. ESSES DOCUMENTOS PODEM SER OBTIDOS NA SEÇÃO DE INFORMAÇÕES AOS COTISTAS DO SITE DO ADMINISTRADOR DOS FUNDOS (www.bradescobemdtm.com.br). A RENTABILIDADE PASSADA NÃO REPRESENTA GARANTIA DE RENTABILIDADE FUTURA. FUNDOS DE INVESTIMENTO NÃO CONTAM COM GARANTIA DO ADMINISTRADOR DO FUNDO, DO GESTOR DA CARTEIRA, DE QUALQUER MECANISMO DE SEGURO OU, AINDA, DO FUNDO GARANTIDOR DE CRÉDITOS - FGC. A RENTABILIDADE DIVULGADA NÃO É LÍQUIDA DE IMPOSTOS, MAS É LÍQUIDA DE TAXA DE ADMINISTRAÇÃO E DE TAXA DE PERFORMANCE.

Nesse fundo, a data de conversão de cotas é diversa da data de pagamento do resgate. Não há garantia de que este fundo terá o tratamento tributário para fundos de longo prazo. Este fundo está autorizado a realizar aplicações em ativos financeiros no exterior. Este fundo pode estar exposto a significativa concentração em ativos de poucos emissores, com os riscos daí decorrentes. Este fundo utiliza estratégias que podem resultar em significativas perdas patrimoniais para seus cotistas, podendo inclusive acarretar perdas superiores ao capital aplicado e a consequente obrigação do cotista de aportar recursos adicionais para cobrir o prejuízo. IOF: Cobrado no caso de resgate até o 29º dia da aplicação, segundo a tabela publicada na Portaria nº 264/99. Imposto de Renda: 15% sobre o ganho nominal para permanência superior a 2 anos. Ouvidoria: 0800 60 42832 ou 0800 60 GAVEA | ouvidoria@gaveainvest.com.br | www.gaveainvest.com.br | Rua Jerônimo da Veiga, 384 - 11º andar, Itaim Bibi, São Paulo, CEP: 04536-001